www.billere.fr

BILLĒRE

LE DOSSIER.

LABEL VILLES ET VILLAGES FLEURIS / 2019

AU SOMMAIRE DU DOSSIER.

4 / BILLERE VILLE VERTE
Un cadre de vie équilibré pour les citadins

8 / LA NATURE NOURRICIÈRE
Jardiner en ville

13 / L'HABITANT
Au cœur du projet urbain

19 /INFORMER ET COMMUNIQUER
Faire savoir le savoir-faire

25 / LA BIODIVERSITÉ
Au rendez-vous

32 / A CHACUN SON ESPACE
Des lieux pour tous

38 / BILLÈRE DEMAIN
Des projets structurants

Hôtel de ville BP 346 - route de Bayonne 64141 Billère Cedex - tél : 05 59 92 44 44

• VILLE DE Billère

EDITO

Billère est sur le chemin de la ville durable

Si notre ville est la plus dense du département avec un habitat déployé sur un territoire resserré, ses espaces verts représentent 20% de sa surface.
Une singularité que nous voulons mettre à profit pour le bien-être des habitants en croisant les logiques écologiques et sociales, en favorisant la coopération et l'ouverture au monde, en confortant la diversité des cultures et en respectant le rythme de la nature. **Le fondement de notre projet municipal réside dans la construction sociale par et avec la nature en ville.**
Billère est à la veille d'une transformation importante : nous bâtissons notre centre ville. Les 300 premiers nouveaux logements sont maintenant occupés, notamment ceux de la résidence Doman, premier projet d'habitat participatif du Béarn. Notre volonté est d'offrir un lieu de vie pour les habitants du centre-ville et tous les Billérois en prenant soin d'aménager les espaces publics et de préserver l'hectare et demi d'espaces verts en coeur de ville entre la place François Mitterrand, le square Jean Moulin et le parc de l'Hôtel de Ville. Notre mission est aussi de construire des équipements publics pour tous. Le premier est une halle qui accueillera le marché bio et le marché de plein air sur le parvis. La construction d'une nouvelle salle culturelle suivra.
Nous voulons donner un nouveau visage à Billère et conforter le bien-vivre dans la ville autour du plaisir de se retrouver et de vivre ensemble dans une ville verte.

Jean-Yves Lalanne
Maire de Billère
Vice-Président de la Communauté d'agglomération Pau Béarn Pyrénées

BILLERE VILLE VERTE

Un cadre de vie équilibré pour les citadins

Le respect, l'entretien et le déploiement de la nature en ville sont conduits selon quatre principes : favoriser la biodiversité, mettre l'habitant au cœur des projets et développer la nature nourricière tenir compte de la vocation et de l'usage de chaque espace.

BILLERE VILLE VERTE

Un cadre de vie équilibré pour les citadins

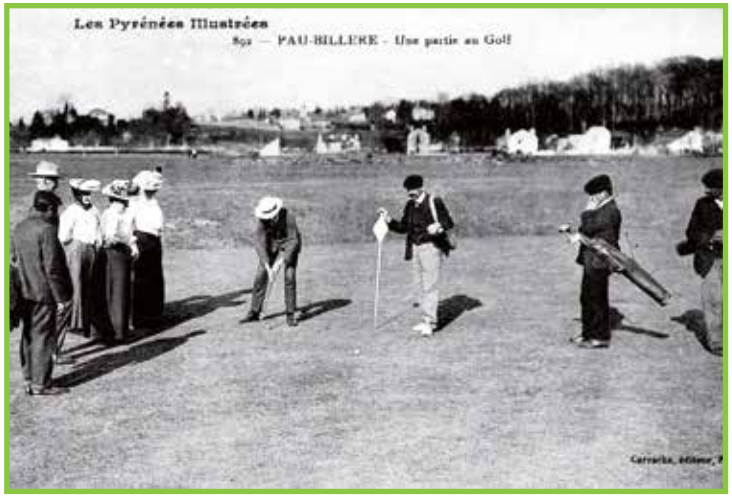

✓ AU FIL DE L'HISTOIRE

➡ XIXe siècle : ville anglaise, les villas et leurs parcs
Création du Pau Golf Club (1856)
➡ XXe siècle : essor démographique
Exode des Républicains espagnols, gisement de Lacq (1951)
➡ XXIe siècle : création du centre-ville

✓ AUJOURD'HUI

Membre de la Communauté d'Agglomération Pau Béarn Pyrénées
14.000 habitants
Deuxième ville du Béarn, la plus dense des Pyrénées-Atlantiques

✓ LES CHIFFRES CLÉS

Sur 474 hectares, dont 57 ha d'espaces verts (43 ha de parc et 14 ha de bois), la ville de Billère offre :

- ➡ deux espaces boisés (Lacaoü et Marnières)
- ➡ une saligue (berges du Gave de Pau)
- ➡ des Parcs et jardins (Hôtel de Ville, Jean Moulin)
- ➡ un jardin botanique et un réseau de cheminements doux
- ➡ un Parc Naturel Urbain

BILLERE VILLE VERTE

Un cadre de vie idéal pour les citadins

UNE VILLE QUI RESPIRE

Faire pousser ou trouver de la nourriture au pied de chez soi, se promener dans la saligue au bord du Gave, écouter les oiseaux dans le bois du Lacaoü, voyager au cœur du seul jardin botanique du Béarn : à Billère, la nature est en ville.

La nature nourricière

Partout dans la ville, les Potagers de pied d'immeuble, les jardins d'insertion, le verger solidaire offrent la possibilité aux habitants de faire pousser et consommer ce qui est produit sur place tout en favorisant le lien, l'échange, la rencontre.

Le respect de la biodiversité

La ville de Billère a la chance d'être traversée par une saligue qui est le symbole de la protection de tous les espaces. Laisser la faune et la flore reconquérir la ville est un objectif poursuivi depuis 2008 avec la gestion différenciée des espaces verts, le zéro phyto et maintenant l'écopaturage.

BILLERE VILLE VERTE

Un cadre de vie équilibré pour les citadins

BILLÈRE, UNE VILLE QUI INSPIRE

Nous construisons la ville de demain, une ville où la nature a toute sa place, une ville où la nature détermine notre urbanité.

L'espace au quotidien

Chaque espace doit trouver son usage pour les habitants :

➡ du jardin botanique...
...aux jardins d'insertion
➡ du parc naturel urbain...
...au parc de l'Hôtel de Ville…

L'habitant au centre des projets

Réfléchir, travailler, avancer avec les habitants pour construire, aménager, rénover les espaces selon leurs besoins et par des démarches innovantes.

LA NATURE NOURRICIÈRE

Jardiner en ville

Consommer des produits de qualité, cultivés localement et à la bonne saison, c'est bon pour la santé. Entretenir un potager, pour soi ou pour tous, se rencontrer autour d'un jardin, échanger non seulement sur les techniques de plantation ou de récolte mais aussi sur les sujets du quotidien, c'est bon pour le corps et pour l'esprit.

LA NATURE NOURRICIÈRE

Jardiner en ville

✓ POTAGERS EN PIED D'IMMEUBLE

Avoir des légumes à disposition au pied de son balcon, un jardin où tous cultivent et chacun récolte, un lieu où les locataires se rencontrent et discutent.

Convaincus par la Ville de Billère, 4 bailleurs sociaux se sont lancés dans l'aventure. Aujourd'hui, une **vingtaine de locataires**, répartis dans 4 résidences, participent à ce projet solidaire.

✓ LES JARDINIERS SANS TERRE

La Ville de Billère met en relation les jardiniers qui vivent en appartement ou en maison sans terrain et les propriétaires d'un lopin de terre qui n'ont plus temps ou la force d'entretenir.

LA NATURE NOURRICIÈRE

Jardiner en ville

LES CHEMINS DU GOÛT

Ce projet, mené par le Centre d'animation municipal le Lacaoü, entre dans le cadre de la prévention nutrition-santé.
Ses objectifs sont :

santé publique	vocation environnementale	dynamique locale	travail en réseau

Près de **500 personnes** prennent chaque année le temps de se retrouver pour cuisiner des produits :

- ➡ sains et de qualité
- ➡ cultivés localement
- ➡ consommés à la bonne saison.

6 adhérents au Centre d'animation le Lacaoü qui met en oeuvre ce projet s'impliquent en devenant animateurs bénévoles de certains ateliers.

LA NATURE NOURRICIÈRE

Jardiner en ville

✓ LE VERGER SOLIDAIRE

Le Centre d'Initiatives pour Valoriser l'Agriculture en Milieu Rural (CIVAM) FERTIL permet à ses adhérents de cultiver et de récolter les fruits en utilisant des techniques bio, sur un terrain de 4.000 m² situé rue des Courreaux, à proximité du Gave.

✓ DES LE PLUS JEUNE ÂGE

Les repas des crèches sont préparés sur place. Les cuisinières s'approvisionnent principalement en produits locaux. L'introduction de produits bio se développe pour aller vers le label «Manger bio et local».

Chaque école possède son potager, permettant de sensibiliser les enfants à la saisonnalité des récoltes et à l'importance d'une alimentation saine. Le développement durable est inscrit au Plan Educatif Territorial (PEDT).

LA NATURE NOURRICIÈRE

Jardiner en ville

✓ LES JARDINS DU LACAOÜ

Ces 12 parcelles de 70 m² chacune, gérées par le Centre Communal d'Action Sociale, sont vectrices de réinsertion et mises à disposition de personnes en quête de lien social, éprouvant le besoin de :

- ➡ pratiquer une activité physique
- ➡ retrouver le plaisir de faire et de produire
- ➡ accéder à une nourriture saine et de qualité

✓ UN VERGER EN LIBRE-SERVICE

En 2018, la Ville de Billère a lancé son premier budget participatif : une enveloppe de 50.000 €, prise sur le budget investissement de la commune, a été confiée aux citoyens, ces derniers proposant des idées d'aménagements de la ville. Soumis au vote populaire, 5 projets ont été élus, avec notamment la plantation d'un verger sauvage. Disséminés dans plusieurs espaces verts de Billère, près d'une centaine de fruitiers offriront bientôt à tous leur récolte.

L'HABITANT

Au cœur du projet urbain

A Billère, la participation citoyenne est née d'une volonté affirmée de rendre les habitants acteurs et co-constructeurs de la ville dans laquelle ils vivent. Signes forts dans une commune de moins de 15.000 habitants : l'existence d'un service démocratie locale, en charge de l'animation de cette démarche participative et d'un budget participatif.

L'HABITANT

au cœur du projet urbain

✓ LE BUDGET PARTICIPATIF

Cet outil de participation citoyenne est une démarche innovante. Elle permet aux citoyens de proposer puis de choisir librement la destination d'une partie des dépenses de la commune, généralement des dépenses d'investissement.

En 2018, 97 idées proposées ont donné naissance à 17 projets soumis au vote. Près de 1.400 votants ont élus 5 projets :

- ➡Un verger en libre-service
- ➡2 passages piétons en 3D pour améliorer la sécurité
- ➡2 pistes de VTT en pleine nature
- ➡Un défibrillateur accessible 24h/24h
- ➡Une nouvelle aire de jeux pour les enfants

Fort de ce succès, le Budget participatif a connu une 2e édition en 2019, avec une enveloppe portée à 75.000 €.

L'HABITANT

au cœur du projet urbain

✓ CHANTIER, PARTICIPEZ !

Avec la création de 600 logements, l'arrivée de nouveaux commerces, l'aménagement des espaces publics et la construction de bâtiments publics (halle, salle de spectacle, cinéma), le centre-ville de Billère connait de profonds changements. Pour accompagner cette mutation, l'association Cumamovi réalise un web-documentaire, www.chantierparticipez.fr dans lequel les habitants et les usagers de la commune sont invités à s'exprimer sur leur ville : ce qu'elle était, ce qu'elle devient et comment ils imaginent son futur. Images, sons, vidéos, textes sont regroupés dans ce web-documentaire.

✓ CONCERTATION AVANT TRAVAUX

Qu'il s'agisse d'aménagements concernant la voirie, le stationnement, les espaces verts... la population est régulièrement consultée en amont des réalisations.

Ces moments d'échanges permettent une meilleure diffusion et compréhension de l'information et autorisent à procéder à des ajustements.

Echanges autour des projets de la Ville

L'HABITANT

au cœur du projet urbain

L'HABITAT PARTICIPATIF

Plusieurs personnes se regroupent pour réfléchir à un projet immobilier en commun. Ensemble, ils vont concevoir un logement qui correspond à leurs besoins et surtout, à leurs principes de vie. A Billère, le Comité Ouvrier du Logement (COL) a initié le mouvement donnant naissance à Dôman, une résidence construite rue Lassansaa.

38 logements et plusieurs espaces partagés : salle polyvalente, buanderie, chambre d'amis, local bricolage, terrasse collective, jardin partagé…

L'HABITANT

au cœur du projet urbain

✓ BE IN

Echanger les bonnes pratiques en matière de participation : c'est sur ce thème que la Ville de Billère, dans le cadre d'Erasmus +, a accueilli ce projet européen regroupant les villes de Gulbene (Lettonie), Istiea-Adispos (Grèce), Silvi (Italie), Timisoara (Roumanie) et une association polonaise d'urbanistes et qui a débouché sur l'édition d'un recueil de bonnes pratiques.

✓ FESTIVAL DE SOLIDARITÉS

Billère est la seule ville du Béarn à participer depuis 2014 au Festival des Solidarités. Un collectif composé d'associations et de citoyens propose dans le courant du mois de novembre une série de manifestations valorisant la solidarité à l'échelle internationale, mais aussi locale, mettant en scène des supers héros solidaires créés par des illustrateurs et des élèves billérois.

L'HABITANT

au cœur du projet urbain

✓ EGALITÉ FEMMES-HOMMES

L'inauguration de la nouvelle rue du centre-ville Françoise Héritier, anthropologue féministe, a renforcé la volonté de la municipalité de travailler à l'égalité femmes-hommes et à mettre en place des actions permettant de réduire l'inégalité entre les femmes et les hommes. Plusieurs initiatives ont été prises en ce sens, notamment l'organisation de marches exploratoires.

✓ PLUS D'AIRES DE JEUX

Les idées citoyennes exprimées lors du budget participatif ont mis en lumière une véritable demande d'amélioration ou de création des aires de jeux destinées aux enfants. En 2019, pour la première fois, une ligne budgétaire spécifique, d'un montant de 70.00 €, a été créée.

INFORMER ET COMMUNIQUER

Faire savoir le savoir-faire

Il est important que la population ait connaissance des diverses actions entreprises pour faire de la commune une ville où il fait bon vivre ensemble. Du contact direct entre les riverains et les élu.es ou les agents de la Ville, au site Internet en passant par le bulletin municipal ou la réception des nouveaux habitants, tout est mis en œuvre pour informer au mieux.

INFORMER ET COMMUNIQUER

Faire savoir le savoir-faire

LES JARDINIERS SUR LE TERRAIN

Au quotidien, les équipes des espaces verts sont en **contact direct avec la population**.

Ils sont les mieux placés pour expliquer la gestion différenciée, défendre les vertus du zéro phyto et donner les bons conseils aux habitants pour le désherbage et l'entretien de leur devant de porte.

LE GUIDE DU CIVISME

Porter de l'attention à son voisin, prendre soin de la propreté de l'espace public ou éviter de troubler la tranquillité publique sont des comportements de bon sens.

Un guide, distribué à la population avec le bulletin municipal fin 2014 et consultable en ligne rappelle les règles du **bien vivre ensemble**.

LES NOUVEAUX HABITANTS

Les nouveaux Billérois sont régulièrement accueillis par l'équipe municipale.

Ils reçoivent alors, comme cadeau de bienvenue, un pot de miel issu des ruches municipales.

INFORMER ET COMMUNIQUER

Faire savoir le savoir-faire

CONSEIL NATIONAL
Ville Fleurie
DES VILLES ET VILLAGES FLEURIS

ÉTIQUETTES MIEL

Bzzz... le miel issu des cinq ruches municipales installées sur les pentes de la rue des Muses arbore le label « Ville fleurie » sur son étiquette.

BILLÈRE MAGAZINE

Articles et dossiers traitent régulièrement :

- ➡ des espaces verts
- ➡ de la biodiversité
- ➡ de l'environnement
- ➡ de la concertation
- ➡ du développement durable

Le Billère Magazine affiche le label « Ville Fleurie » sur sa page sommaire.

BILLÈRE EN LIGNE

Depuis juin 2019, Billère est présente sur les réseaux sociaux. Elle dispose d'un **nouveau site Internet** qui permet à ses visiteurs de découvrir, les critères d'attribution des fleurs, le dossier de candidature et les points forts de la commune.

INFORMER ET COMMUNIQUER

Faire savoir le savoir-faire

LES PANNEAUX D'ENTRÉES DE VILLE

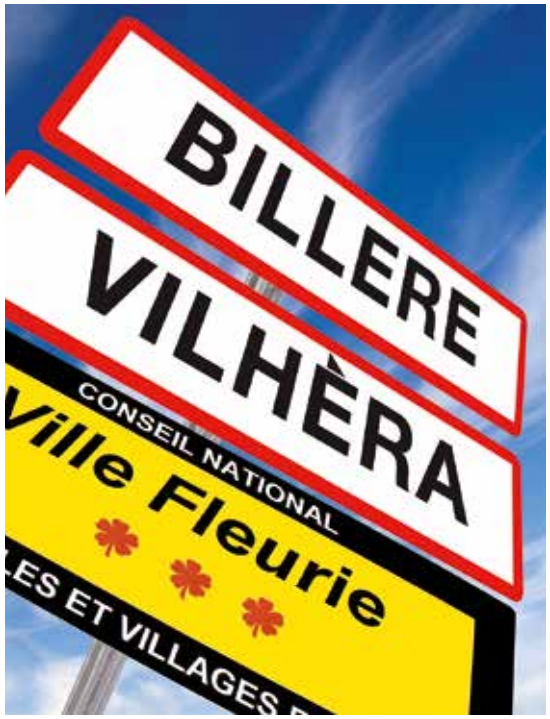

PARTENARIAT AVEC LES ACTEURS DE LA VILLE

Potagers en pieds d'immeubles
➡Bailleurs sociaux
Manifestations Economie Sociale et Solidaire ou développement durable
➡Café Suspendu
➡Collectif Mois de l'ESS
Associations environnementales
➡Ecocène
➡Conservatoire des Espaces Naturels
Festival des Solidarités
➡Collectif de citoyens et d'associations
Fête des associations
➡Réseau des Associations Billéroises (RAB)
Scolaires
➡Volet développement durable PEDT

INFORMER ET COMMUNIQUER

Faire savoir le savoir-faire

LUTTE CONTRE LE MOUSTIQUE TIGRE

Afin d'éviter l'utilisation d'insecticide, la Ville de Billère met en place des solutions naturelles et respectueuses de l'environnement, comme l'installation de nichoirs à hirondelles ou à chauve-souris, prédateurs naturels du moustique.

Elle mène également une campagne d'information régulière auprès de la population, en diffusant des articles et une brochure rappelant les bons gestes pour limiter la prolifération du moustique tigre dans son bulletin municipal.

INFORMER ET COMMUNIQUER

Faire savoir le savoir-faire

✓ ECHANGES DE BONNES PRATIQUES

La gestion raisonnée des espaces verts menée par la municipalité inspire les autres collectivités et les acteurs de ce secteur d'activités, notamment les lycées agricoles et les adhérents au Plan d'action territorial (PAT).

Ils viennent prendre exemple sur la gestion différenciée, le zéro phyto, l'engazonnement des cimetières ou la diversité botanique.

✓ LE BILINGUISME

Les panneaux directionnels aux abords de plusieurs bâtiments municipaux notamment à la Cité municipale sont en français et en occitan. Cette signalétique, qui va s'appliquer à tous les bâtiments communaux, permet à la langue occitane de réinvestir l'espace public.

LA BIODIVERSITÉ

Au rendez-vous

A Billère, la municipalité est engagée depuis 11 ans dans un entretien raisonné des espaces verts, mettant notamment en place la gestion différenciée des tontes, en bannissant l'emploi des produits chimiques, favorisant ainsi le développement de la nature en ville.

LA BIODIVERSITÉ

Au rendez-vous

✓ LA GESTION DIFFÉRENCIÉE

Moins de tontes pour favoriser la biodiversité, pas de produits chimiques pour désherber ou éliminer les nuisibles.

Quatre zones ont été identifiées :

❶ **Les jardins sauvages**,
fauchage tardif, une fois par an.

❷ **Les jardins traditionnels**,
une tonte mensuelle.

❸ **Les jardins structurés**,
une tonte hebdomadaire.

❹ **Les espaces verts d'accompagnement**,
fréquence d'entretien adaptée aux lieux.

✓ LE PLAN ZÉRO PHYTO

➡ **Plan de désherbage** avec utilisation de techniques spécifiques (eau chaude, mécanique, thermique, manuelle).
➡ **Arrêt des produits phytosanitaires** pour désherber la voirie, les espaces verts et les cimetières.

LA BIODIVERSITÉ

Au rendez-vous

✓ ENGAZONNEMENT DES CIMETIÈRES

En choisissant d'engazonner les allées des cimetières St Laurent et Californie, la ville bannit totalement l'emploi de produits phytosanitaires pour le traitement des espaces verts des cimetières.

✓ LA GESTION DE L'EAU

Plusieurs actions ont été entreprises :

➡ **forage d'un puits** au Jardin botanique

➡ bacs r**écupérateurs d'eau de pluie** pour arroser les potagers des écoles

➡ utilisation de **plantes peu exigeantes en eau** dans les massifs

LA BIODIVERSITÉ

Au rendez-vous

✓ LE MIEL DE BILLÈRE

Les abeilles constituent un marqueur important de la biodiversité. Cinq ruches municipales participent à la préservation de l'équilibre entre ville et nature.

✓ LES NICHOIRS ET ABRIS

Pour lutter de manière naturelle contre les nuisibles, la Ville a installé abris et nichoirs pour accueillir coccinelles, bourdons, chouettes, chauves-souris... On les trouve sur les berges du Gave, dans les bois des Marnières et du Lacaoü, au Jardin botanique ...

LA BIODIVERSITÉ

Au rendez-vous

✓ LA VALORISATION DES DÉCHETS VERTS

En faisant l'acquisition d'un **broyeur multi-végétaux**, le service des espaces verts réduit considérablement ses déplacements à la déchetterie. Les déchets verts des travaux d'élagage sont broyés sur le chantier puis répandus directement en **paillage** sur les massifs.
Les déchets verts de tonte sont **valorisés** par le jardin du Lacaou, le Jardin suspendu et le verger solidaire. Cette action s'étend jusque dans les cimetières avec la mis en place du **tri sélectif**.
Une déchetterie municipale permet aux agents de trier l'ensemble des déchets qu'ils manipulent.

LA BIODIVERSITÉ

Au rendez-vous

✓ RECENSEMENT DU PATRIMOINE ARBORÉ

Ce plan de gestion permet de :

➡ **dresser l'état sanitaire** des arbres

Au pied de chaque arbre de collection, des panneaux permettent d'en connaître le nom, l'origine géographique et le nom du scientifique l'ayant découvert.

➡ **identifier** le patrimoine existant

➡ **planifier** les travaux de préservation

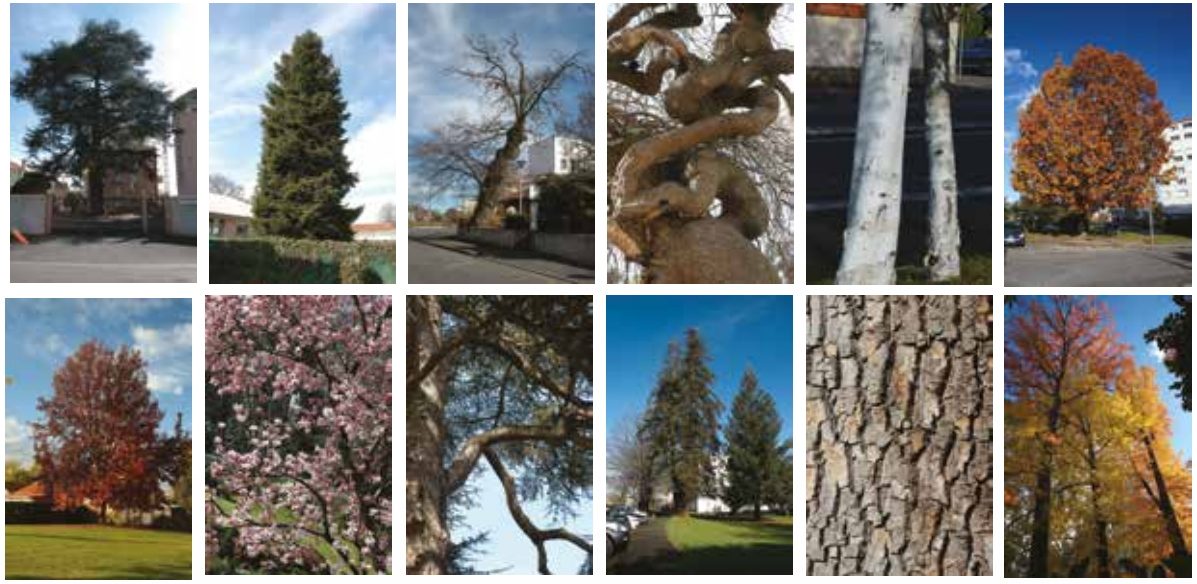

Billère utilise aujourd'hui la même **gestion informatisée** que la Communauté d'agglomération Pau Béarn Pyrénées, permettant ainsi une cohérence de cette banque de données.

L'abattage des arbres n'est pratiqué que lorsqu'ils présentent un risque important de chute ou si les racines endommagent les réseaux souterrains. Chaque arbre abattu est systématiquement remplacé.

LA BIODIVERSITÉ

Au rendez-vous

✓ L'ÉCOPATURAGE

L'éco-pâturage à Billère se fait avec 4 moutons d'Ouessant, l'objectif étant de réduire la tonte mécanique, la pollution de l'air et le bruit.

L'utilisation de ces herbivores est aussi une **solution écologique** pour l'accés aux zones difficiles ou escarpées (pente des Muses…) qui sont sources de risques pour les prestataires ou les employés municipaux qui entretiennent ces espaces.

A CHACUN SON ESPACE

Des lieux pour tous

A Billère, chacun peut trouver un petit coin de nature. Des berges du Gave, sauvages et naturelles au sein du Parc Naturel Urbain aux massifs fleuris du parc de l'Hôtel de Ville, en passant par le Jardin botanique ou les cheminements doux qui traversent la commune, il y en a pour tous les goûts et tous les plaisirs.

A CHACUN SON ESPACE

des lieux pour tous

✓ LE JARDIN BOTANIQUE

Dessiné pour permettre la visite des 5 continents, il s'agit du **seul Jardin botanique du Béarn.** Il a pour but la préservation et la présentation d'espèces et de variétés végétales du monde entier.

A CHACUN SON ESPACE

des lieux pour tous

✓ LE PARC NATUREL URBAIN

Billère fait partie des 8 communes concernées par le projet de Parc Naturel Urbain (PNU) porté par la Communauté d'Agglomération Pau Béarn Pyrénées (CAPBP). Ses objectifs sont de **reconquérir la biodiversité urbaine** et de redonner aux gens le goût d'habiter en ville en :

- ➡ offrant des espaces de nature de proximité
- ➡ restaurant la qualité des milieux
- ➡ créant des liens entre le Gave, les villes et leurs habitants.

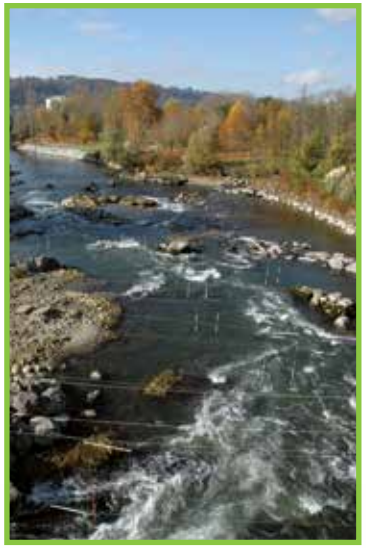

Sur la partie billéroise du PNU se trouve la Guinguette, lieu dédié à la musique et à la danse le week-end mais qui a également une fonction de « Maison de l'environnement ». Le service des espaces verts y mène une action spécifique contre la prolifération de la Renouée du Japon.

A CHACUN SON ESPACE

des lieux pour tous

✓ LES BOIS EN VILLE

Lieux de promenades, de détente, de sport et de découverte, les bois des Marnières et du Lacaoü sont de véritables poumons de verdure au cœur de la ville.

Couvrant près de **14 hectares**, ils accueillent de nombreuses espèces de la faune et de la flore locales. Depuis la mise en application de la gestion différenciée, notamment du fauchage tardif, plusieurs espèces qui avaient déserté les lieux ont fait leur réapparition :

- ➡ la couleuvre verte et jaune
- ➡ le papillon Robert le Diable
- ➡ la carotte sauvage
- ➡ l'Euphorbe réveille matin.

Billère affiche sa volonté de préserver l'espace naturel du Lanot du Castet, bois partagé avec la commune de Lons.

Le bois des Marnières

A CHACUN SON ESPACE

des lieux pour tous

✓ PARCS, JARDINS ET PLACETTES

Ce sont des lieux de **détente** et de **récréation**, de découverte pour les habitants. Source de **bien-être** et de **plaisir** pour les habitants, leur pouvoir apaisant contribue à la réduction de la pollution de l'eau et de l'air. Ces lieux permettent de faire une coupure avec la ville, de se retrouver dans un endroit calme ou de pratiquer une activité.

✓ LES CHEMINEMENTS DOUX

Partout dans la ville, des sentiers piétons ou cyclables permettent de cheminer en toute quiétude, loin du tumulte de la circulation. De la saligue du Gave au sud de la commune jusqu'à la coulée verte au nord, le réseau autorise une quasi traversée complète de Billère dans le calme et la verdure.

A CHACUN SON ESPACE

des lieux pour tous

✓ L'ACCESSIBILITÉ

Une commission a été créée et la Ville a voté un budget de près de 2M€ sur 9 années pour améliorer l'accessibilité dans la ville et les bâtiments publics. Un Agenda d'Accessibilité Programmée (AD'AP) a été validé par la Préfecture.

Au Jardin botanique, une action a été entreprise en collaboration avec des malvoyants pour améliorer l'accueil des personnes déficientes visuelles.

✓ LE JARDIN DE TONI

Gérée par l'association La Maison de l'Enfance, cette ferme pédagogique propose aux enfants de vivre « comme un petit fermier ». Ils découvrent la nature et le monde animal et apprennent à les respecter.

BILLÈRE DEMAIN

Des projets structurants

Avec la création d'un véritable centre-ville et la transformation de la route de Bayonne en boulevard urbain, le visage de Billère va évoluer. Transport en commun en site propre (TCSP), voies cyclables, parking relais, cheminements piétons, construction d'une halle et d'un équipement culturel vont redessiner la ville. L'arrivée de 620 logements va densifier la ville tout en laissant la part belle à une nature qui fera partie intégrante de ces nouveaux aménagements.

BILLÈRE DEMAIN

Des projets structurants

✓ LA CRÉATION D'UN CENTRE-VILLE

Le nouveau centre-ville accueillera bientôt 620 logements supplémentaires, soit environ 1000 personnes, représentant 8 % de la population actuelle (14.000 habitants), des commerces et des services. Une étude de l'architecte urbaniste Régis Boulot met en avant différentes pistes pour l'aménagement de l'espace public :

- ➡ les équipements publics existants ou à venir (le bâti)
- ➡ l'usage qui est fait de ces lieux (fonctionnalité)
- ➡ la facilité d'accès (accessibilité)
- ➡ les espaces verts (paysages)

BILLÈRE DEMAIN

Des projets structurants

✓ UN BOULEVARD URBAIN

En parallèle de ces aménagements et de la création de deux nouvelles rues, la route de Bayonne sera profondément modifiée avec sa requalification en boulevard urbain :

Aménagements pour cyclistes et piétons
Parking relais
Transport en Communen Site Propre (TCSP)

Circulation apaisée

La Communauté d'agglomération Pau-Pyrénées développe un **Plan Local d'Urbanisme Intercommunal (PLUI)** qui devrait être adopté fin 2019 et élaborera un **Règlement Local de Publicité Intercommunal**.

BILLÈRE DEMAIN

Des projets structurants

✓ CONSTRUCTION D'UNE HALLE

Conçu entièrement en bois et recouvert d'un **toit végétalisé**, ce bâtiment verra le jour en fin d'année 2019. Il proposera 550 m² pour accueillir les manifestations organisées par les associations billéroises, et il abritera surtout le marché bio et le marché de plein air qui ont déménagé de Pau ainsi que l'AMAP le jeudi soir.

✓ PROPOSITION DE PARCOURS

1. Coeur de ville
2. Bois du Lacaoü
3. Jardin botanique
4. Cimetière St Laurent
5. Berges du Gave
6. Verger participatif

Parcours à pied

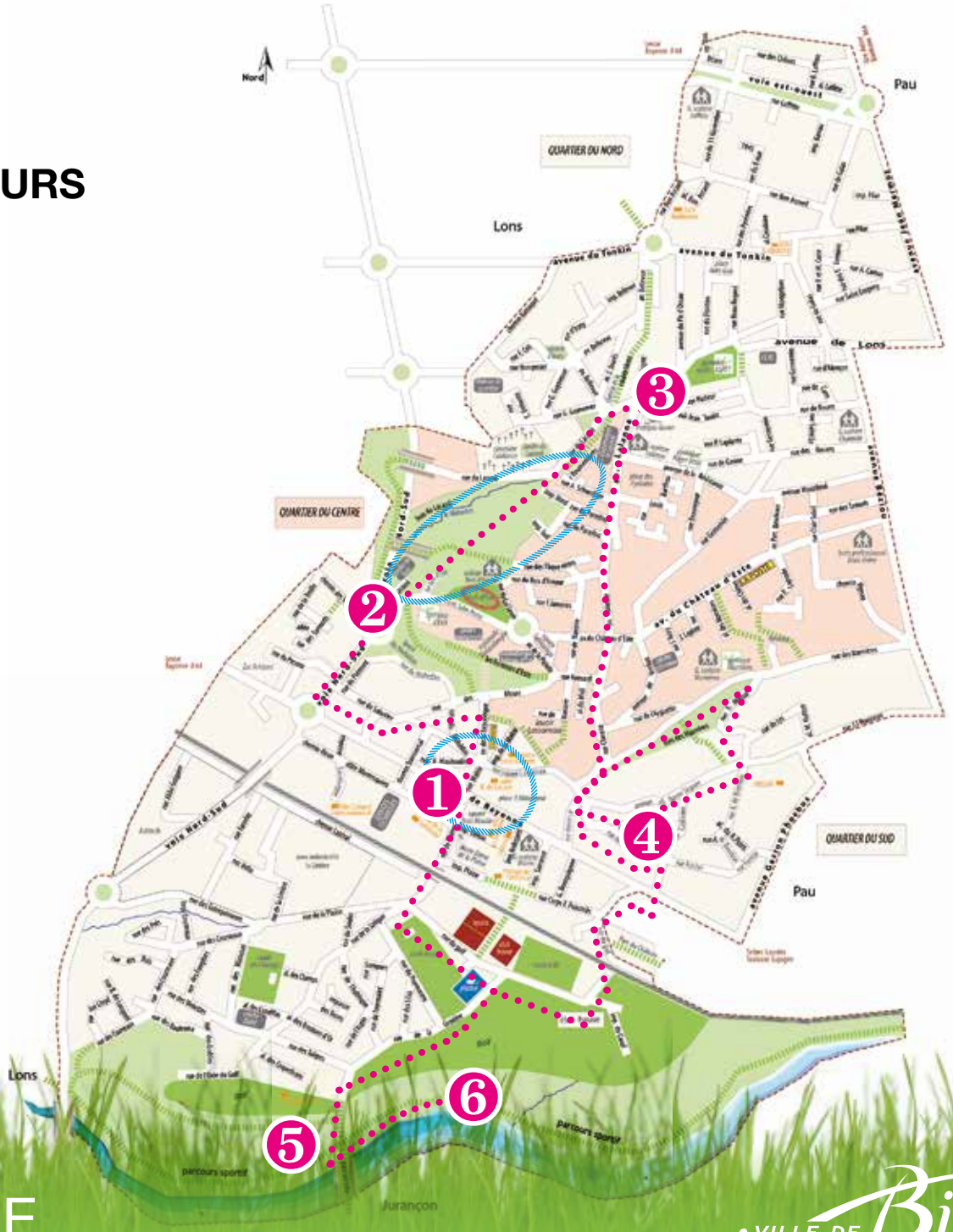

ACCUEILLIR, C'EST DANS NOTRE NATURE

Une Ville qui respire, une Ville qui inspire

Jean-Yves Lalanne
Maire de Billère
Vice-président de la Communauté d'agglomération Pau-Pyrénées

Arnaud Jacottin
Adjoint aux espaces verts, à l'urbanisme et aux travaux

Charles Sorce
Responsable du service espaces verts

Olivier Gervais
Agent de maîtrise espaces verts

Frédéric Jaegle
Agent de maîtrise espaces verts

Mathieu Moreau
Agent de maîtrise espaces verts

Pierre Hurand
Agent de maîtrise espaces verts

• VILLE DE Billère